

# Verzeichnis der vom Zentralen Fahrdienst Thüringen angefahrenen Dienststellen

Ort	Dienststelle	Anfahrtstage					Linie	über ... (Dienststelle)	Bemerkung
		MO	DI	MI	DO	FR			
<b>Altenburg</b>									
		MO	DI	MI	DO	FR			
Altenburg	Amtsgericht Altenburg	☒	☒	☒	☒	☒	6		-
Altenburg	Finanzamt Altenburg	☒	☒	☒	☒	☒	6		-
Altenburg	Landesarchiv Altenburg		☒		☒		6		-
Altenburg	Landratsamt Altenburger Land	☒	☒	☒	☒	☒	6		-
Altenburg	Polizeiinspektion Altenburger Land	☒	☒	☒	☒	☒	6		-
Altenburg	Sozialgericht Altenburg	☒	☒	☒	☒	☒	6		-
<b>Apolda</b>									
		MO	DI	MI	DO	FR			
Apolda	Amtsgericht Apolda	☒	☒	☒	☒	☒	10		-
Apolda	Landratsamt Weimarer Land	☒	☒	☒	☒	☒	10	-	-
Apolda	Polizeiinspektion Apolda	☒	☒	☒	☒	☒	10	-	-
<b>Arnstadt</b>									
		MO	DI	MI	DO	FR			
Arnstadt	Amtsgericht Arnstadt	☒	☒	☒	☒	☒	9	-	-
Arnstadt	Jugendstrafanstalt Arnstadt	☒	☒	☒	☒	☒	9		-
Arnstadt	Landratsamt Ilm-Kreis	☒	☒	☒	☒	☒	9	-	-
<b>Artern</b>									
		MO	DI	MI	DO	FR			
Artern	Amtsgericht Artern Soziale Dienste	☒	☒	☒	☒	☒	8	-	-
Artern	Landesamt für Bodenmanagement und Geoinformation	☒	☒	☒	☒	☒	8		-
Artern	Landespolizeidirektion Zentrale Bußgeldstelle	☒	☒	☒	☒	☒	8	-	-
Artern	Polizeistation Artern	☒	☒	☒	☒	☒	8	-	-

Abkürzungen: ASt = Außenstelle, FA = Finanzamt, LRA = Landratsamt, NSt = Nebenstelle, RI = Regionalinspektion,  
RPS = Regionale Posttauschstelle, SV = Stadtverwaltung

Stand: 20.04.2026

Angaben ohne Gewähr

Seite 1 von 15

Ort	Dienststelle	Anfahrtstage					Linie	über ... (Dienststelle)	Bemerkung
		MO	DI	MI	DO	FR			
<b>Bad Köstritz</b>		MO	DI	MI	DO	FR			
Bad Köstritz	Landesfeuerwehr- und Katastrophenschutzschule		<input checked="" type="checkbox"/>		<input checked="" type="checkbox"/>		<b>11</b>	-	-
<b>Bad Langensalza</b>		MO	DI	MI	DO	FR			
Bad Langensalza	Polizeistation Bad Langensalza	<input checked="" type="checkbox"/>	<input checked="" type="checkbox"/>	<input checked="" type="checkbox"/>	<input checked="" type="checkbox"/>	<input checked="" type="checkbox"/>	<b>5</b>	-	-
Bad Langensalza	Thür. Landesamt für Verbraucherschutz	<input checked="" type="checkbox"/>	<input checked="" type="checkbox"/>	<input checked="" type="checkbox"/>	<input checked="" type="checkbox"/>	<input checked="" type="checkbox"/>	<b>5</b>	-	-
<b>Bad Lobenstein</b>		MO	DI	MI	DO	FR			
Bad Lobenstein	Amtsgericht Pößneck Außenstelle Bad Lobenstein		<input checked="" type="checkbox"/>		<input checked="" type="checkbox"/>		<b>7</b>	-	-
<b>Bad Salzungen</b>		MO	DI	MI	DO	FR			
Bad Salzungen	Amtsgericht Bad Salzungen	<input checked="" type="checkbox"/>	<input checked="" type="checkbox"/>	<input checked="" type="checkbox"/>	<input checked="" type="checkbox"/>	<input checked="" type="checkbox"/>	<b>2</b>	-	-
Bad Salzungen	Landratsamt Wartburgkreis	<input checked="" type="checkbox"/>	<input checked="" type="checkbox"/>	<input checked="" type="checkbox"/>	<input checked="" type="checkbox"/>	<input checked="" type="checkbox"/>	<b>2</b>	-	-
Bad Salzungen	Polizeiinspektion Bad Salzungen	<input checked="" type="checkbox"/>	<input checked="" type="checkbox"/>	<input checked="" type="checkbox"/>	<input checked="" type="checkbox"/>	<input checked="" type="checkbox"/>	<b>2</b>	-	-
Bad Salzungen	Thür. Landesbergamt/ Außenstelle Bad Salzungen	<input checked="" type="checkbox"/>		<input checked="" type="checkbox"/>		<input checked="" type="checkbox"/>	<b>2</b>	-	-
Bad Salzungen	TLLLR Standort Bad Salzungen	<input checked="" type="checkbox"/>		<input checked="" type="checkbox"/>		<input checked="" type="checkbox"/>	<b>2</b>	Briefkasten	nur Briefpost
<b>Eisenach</b>		MO	DI	MI	DO	FR			
Eisenach	Amtsgericht Eisenach	<input checked="" type="checkbox"/>	<input checked="" type="checkbox"/>	<input checked="" type="checkbox"/>	<input checked="" type="checkbox"/>	<input checked="" type="checkbox"/>	<b>2</b>	-	-
Eisenach	Arbeitsgericht Eisenach	<input checked="" type="checkbox"/>	<input checked="" type="checkbox"/>	<input checked="" type="checkbox"/>	<input checked="" type="checkbox"/>	<input checked="" type="checkbox"/>	<b>2</b>	-	-
Eisenach	Duale Hochschule Gera-Eisenach Standort Eisenach				<input checked="" type="checkbox"/>		<b>2</b>	-	-
Eisenach	Finanzamt Eisenach	<input checked="" type="checkbox"/>	<input checked="" type="checkbox"/>	<input checked="" type="checkbox"/>	<input checked="" type="checkbox"/>	<input checked="" type="checkbox"/>	<b>2</b>	-	-
Eisenach	Husemann Verlag Staatsanzeiger					<input checked="" type="checkbox"/>	<b>2</b>	-	-
Eisenach	Polizeiinspektion Eisenach	<input checked="" type="checkbox"/>	<input checked="" type="checkbox"/>	<input checked="" type="checkbox"/>	<input checked="" type="checkbox"/>	<input checked="" type="checkbox"/>	<b>2</b>	-	-
<b>Eisenberg</b>		MO	DI	MI	DO	FR			
Eisenberg	Landratsamt Saale-Holzland-Kreis	<input checked="" type="checkbox"/>	<input checked="" type="checkbox"/>	<input checked="" type="checkbox"/>	<input checked="" type="checkbox"/>	<input checked="" type="checkbox"/>	<b>11</b>	-	-
<b>Erfurt</b>		MO	DI	MI	DO	FR			
Erfurt	Agentur für Arbeit Erfurt	<input checked="" type="checkbox"/>	<input checked="" type="checkbox"/>	<input checked="" type="checkbox"/>	<input checked="" type="checkbox"/>	<input checked="" type="checkbox"/>	<b>12</b>	-	-
Erfurt	Amtsgericht Erfurt	<input checked="" type="checkbox"/>	<input checked="" type="checkbox"/>	<input checked="" type="checkbox"/>	<input checked="" type="checkbox"/>	<input checked="" type="checkbox"/>	<b>13</b>	-	-

Abkürzungen: ASt = Außenstelle, FA = Finanzamt, LRA = Landratsamt, NSt = Nebenstelle, RI = Regionalinspektion,  
RPS = Regionale Posttauschstelle, SV = Stadtverwaltung

Stand: 20.04.2026

Angaben ohne Gewähr

Seite 2 von 15

Ort	Dienststelle	Anfahrtstage					Linie	über ... (Dienststelle)	Bemerkung
		MO	DI	MI	DO	FR			
Erfurt	Arbeitsgericht Erfurt	☒	☒	☒	☒	☒	13	-	-
Erfurt	Bereitschaftspolizei Thüringen	☒	☒	☒	☒	☒	12	-	-
Erfurt	Bundesbeauftragter f.d. Unterl. d. Staatssicherh.	☒	☒	☒	☒	☒	13	-	nur Ausliefg.
Erfurt	Bürgerbeauftragter des Freistaats Thüringen	☒	☒	☒	☒	☒	13	-	-
Erfurt	Deutsche Bundesbank ASt. Erfurt	☒	☒	☒	☒	☒	12	-	-
Erfurt	Finanzamt Erfurt	☒	☒	☒	☒	☒	5	-	-
Erfurt	Finanzamt Erfurt - Zentrale Informations- u. Annahmestelle	☒	☒	☒	☒	☒	5	-	-
Erfurt	Fraktionen im Thüringer Landtag	☒	☒	☒	☒	☒	12	-	-
Erfurt	Gewerkschaft der Polizei Landesbezirk Thüringen	☒	☒	☒	☒	☒	12	TMIKL	Abholer b. Poststelle
Erfurt	Hauptzollamt Erfurt	☒	☒	☒	☒	☒	12	-	Selbstabholer beim ZFT
Erfurt	Justizprüfungsamt beim TMJMV	☒	☒	☒	☒	☒	12	TMJMV	-
Erfurt	Landesamt für Verfassungsschutz	☒	☒	☒	☒	☒	12	über TMIKL	-
Erfurt	Landesamt für Bau und Verkehr Europaplatz 3	☒	☒	☒	☒	☒	13	-	-
Erfurt	Landesamt für Bau und Verkehr Hallesche Str. 15	☒	☒	☒	☒	☒	13	-	-
Erfurt	Landesbank Hessen-Thüringen	☒	☒	☒	☒	☒	12	-	nur Ausliefg.
Erfurt	Landesbeauftr. d. Freist. Thür f.d. Unterl. d. Staatssicherh.	☒	☒	☒	☒	☒	12	-	-
Erfurt	Landesbeauftr. d. Freist. Thür für den Datenschutz	☒	☒	☒	☒	☒	13	-	-
Erfurt	Landesentwicklungsgesellschaft Thüringen mbH	☒	☒	☒	☒	☒	13	-	-
Erfurt	Landeskriminalamt Thüringen	☒	☒	☒	☒	☒	12	-	-
Erfurt	Landespolizeidirektion Thüringen	☒	☒	☒	☒	☒	5	-	-
Erfurt	Landespolizeidirektion Zentrale Beschaffung	☒	☒	☒	☒	☒	13	-	-
Erfurt	Landeszentrale für politische Bildung Thüringen	☒	☒	☒	☒	☒	12	TSK	-

Abkürzungen: ASt = Außenstelle, FA = Finanzamt, LRA = Landratsamt, NSt = Nebenstelle, RI = Regionalinspektion,  
RPS = Regionale Posttauschstelle, SV = Stadtverwaltung

Stand: 20.04.2026

Angaben ohne Gewähr

Seite 3 von 15

Ort	Dienststelle	Anfahrtstage					Linie	über ... (Dienststelle)	Bemerkung
		MO	DI	MI	DO	FR			
Erfurt	Landgericht Erfurt	☒	☒	☒	☒	☒	13	-	-
Erfurt	Sparkasse Mittelthüringen	☒	☒	☒	☒	☒	5	-	Auslief.+ Belegverkehr
Erfurt	Sparkassen- und Giroverband Hessen-Thüringen	☒	☒	☒	☒	☒	12	-	Auslief.+ Belegverkehr
Erfurt	Staatsanwaltschaft Erfurt	☒	☒	☒	☒	☒	13	-	-
Erfurt	Stadtverwaltung Erfurt	☒	☒	☒	☒	☒	5	-	-
Erfurt	Thür. Aufbaubank	☒	☒	☒	☒	☒	12	-	nur Ausliefg.
Erfurt	Thür. Finanzministerium	☒	☒	☒	☒	☒	12	-	-
Erfurt	Thür. Ministerium für Inneres, Kommunales und Landesentw.	☒	☒	☒	☒	☒	12	-	-
Erfurt	Thür. Landesamt für Denkmalpflege	☒	☒	☒	☒	☒	13	-	-
Erfurt	Thür. Landesamt für Statistik	☒	☒	☒	☒	☒	13	-	-
Erfurt	Thür. Landesarbeitsgericht	☒	☒	☒	☒	☒	13	-	-
Erfurt	Thür. Landesrechenzentrum	☒	☒	☒	☒	☒	12	-	-
Erfurt	Thür. Landesrechenzentrum Zentrum f. Informationsverarb.	☒	☒	☒	☒	☒	13	-	-
Erfurt	Thür. Landessozialgericht	☒	☒	☒	☒	☒	13	-	-
Erfurt	Thür. Landtag	☒	☒	☒	☒	☒	12	-	-
Erfurt	Thür. Ministerium für Digitales und Infrastruktur	☒	☒	☒	☒	☒	12	-	-
Erfurt	Thür. Ministerium f. Wirtsch., Landwirtschaft und Ländl. Raum	☒	☒	☒	☒	☒	12	TSK	Abholer b. TSK
Erfurt	Thür. Min. für Umwelt, Energie, Naturschutz und Forsten	☒	☒	☒	☒	☒	12	-	-
Erfurt	Thür. Ministerium für Soziales, Gesundheit, Arbeit und Familie	☒	☒	☒	☒	☒	12	-	-
Erfurt	Thür. Ministerium für Bildung, Wissenschaft und Kultur	☒	☒	☒	☒	☒	12	-	-
Erfurt	Thür. Ministerium für Migration, Justiz und Verbraucherschutz	☒	☒	☒	☒	☒	12	-	-
Erfurt	Thür. Staatskanzlei	☒	☒	☒	☒	☒	12	-	-

Abkürzungen: ASt = Außenstelle, FA = Finanzamt, LRA = Landratsamt, NSt = Nebenstelle, RI = Regionalinspektion,  
RPS = Regionale Posttauschstelle, SV = Stadtverwaltung

Stand: 20.04.2026

Angaben ohne Gewähr

Seite 4 von 15

Ort	Dienststelle	Anfahrtstage					Linie	über ... (Dienststelle)	Bemerkung
		MO	DI	MI	DO	FR			
Erfurt	Thüringer Landesamt für Finanzen	☒	☒	☒	☒	☒	12	-	-
Erfurt	Thüringer Landesamt für Bau und Verkehr	☒	☒	☒	☒	☒	13		ehemals Thülima
Erfurt	Thüringer Landesamt für Bodenmanagement und Geoinform.	☒	☒	☒	☒	☒	13		
Erfurt	Thüringer Landesamt für Finanzen, Abt. Bezüge	☒	☒	☒	☒	☒	13		-
Erfurt	Thüringer Landesamt für Verbrauchersch. RI EF	☒	☒	☒	☒	☒	12	-	(bisher: Amt für Arbeitsschutz)
Erfurt	Zentraler Fahrdienst Thüringen	☒	☒	☒	☒	☒		-	-
<b>Gera</b>		MO	DI	MI	DO	FR			
Gera	Agentur für Arbeit Gera	☒	☒	☒	☒	☒	11		nur Auslieg.
Gera	Amtsgericht Gera	☒	☒	☒	☒	☒	11		-
Gera	Arbeitsgericht Gera	☒	☒	☒	☒	☒	11		-
Gera	Bundesvermögensamt Vermögenszuordnungsstelle Gera	☒	☒	☒	☒	☒	11		bei Bedarf
Gera	Duale Hochschule Gera-Eisenach Standort Gera	☒		☒			7		
Gera	Finanzamt Gera	☒	☒	☒	☒	☒	6		-
Gera	Landesamt für Bau und Verkehr Abt. 6 Hochbau Gera	☒	☒	☒	☒	☒	11		ehem. Staatsbauamt Gera
Gera	Landesamt für Bodenmanagement und Geoinformation	☒	☒	☒	☒	☒	11	-	Abholer b. Poststelle BHZ
Gera	Landespolizeiinspektion Gera	☒	☒	☒	☒	☒	11		-
Gera	Landgericht Gera	☒	☒	☒	☒	☒	11		-
Gera	OLG Gera Justizzahlstelle	☒	☒	☒	☒	☒	6		-
Gera	Staatl. Schulamt Ostthüringen Gera	☒	☒	☒	☒	☒	11		
Gera	Staatsanwaltschaft Gera	☒	☒	☒	☒	☒	11		-
Gera	Stadtverwaltung Gera	☒	☒	☒	☒	☒	11	-	
Gera	Thür. Landesamt für Verbraucherschutz RI G	☒	☒	☒	☒	☒	11		(bisher: Amt für Arbeitsschutz)

Abkürzungen: ASt = Außenstelle, FA = Finanzamt, LRA = Landratsamt, NSt = Nebenstelle, RI = Regionalinspektion, RPS = Regionale Posttauschstelle, SV = Stadtverwaltung

Stand: 20.04.2026

Angaben ohne Gewähr

Seite 5 von 15

Ort	Dienststelle	Anfahrtstage					Linie	über ... (Dienststelle)	Bemerkung
		MO	DI	MI	DO	FR			
Gera	Thür. Landesamt für Statistik ASt. Gera	☒	☒	☒	☒	☒	7	-	-
Gera	Thür. Landesbergamt	☒	☒	☒	☒	☒	11		-
Gera	Thüringer Landesamt für Finanzen A 8	☒	☒	☒	☒	☒	11	-	-
Gera	TLBV Standort Gera	☒	☒	☒	☒	☒	11		Thülima
Gera	Verwaltungsgericht Gera	☒	☒	☒	☒	☒	11		-
Gera	Thür. Landesamt für Finanzen Zentrale Beihilfestelle - Land	☒	☒	☒	☒	☒			-
<b>Gotha</b>		MO	DI	MI	DO	FR			
Gotha	Agentur für Arbeit Gotha	☒	☒	☒	☒	☒	2	LRA	
Gotha	Amtsgericht Gotha	☒	☒	☒	☒	☒	5	-	-
Gotha	Bildungszentrum der Thür. Steuerverwaltung	☒	☒	☒	☒	☒	5	Finanzgericht	Abholer b. Poststelle
Gotha	Finanzamt Gotha	☒	☒	☒	☒	☒	5	-	-
Gotha	Kriminalpolizeiinspektion Gotha	☒	☒	☒	☒	☒	2	LPI GTH	-
Gotha	Landesamt für Bodenmanagement und Geoinformation	☒		☒		☒	2		
Gotha	Landesarchiv Gotha		☒		☒		5	-	-
Gotha	Landesfinanzschule	☒	☒	☒	☒	☒	5	Finanzgericht	Abholer b. Poststelle
Gotha	Landespolizeiinspektion Gotha	☒	☒	☒	☒	☒	2	LPI GTH	-
Gotha	Landespolizeiinspektion Zentrale Dienste Gotha	☒	☒	☒	☒	☒	2	LPI GTH	-
Gotha	Landratsamt Gotha	☒	☒	☒	☒	☒	2	-	-
Gotha	Sozialgericht Gotha	☒	☒	☒	☒	☒	5	Finanzgericht	Abholer b. Poststelle
Gotha	Staatl. Fachschule für Bau, Wirtschaft und Verkehr	☒	☒	☒	☒	☒	5	-	über Schulamt
Gotha	Staatl. Schulamt Westthüringen	☒		☒		☒	2		

Abkürzungen: ASt = Außenstelle, FA = Finanzamt, LRA = Landratsamt, NSt = Nebenstelle, RI = Regionalinspektion,  
RPS = Regionale Posttauschstelle, SV = Stadtverwaltung

Stand: 20.04.2026

Angaben ohne Gewähr

Seite 6 von 15

Ort	Dienststelle	Anfahrtstage					Linie	über ... (Dienststelle)	Bemerkung
		MO	DI	MI	DO	FR			
Gotha	Thür. Finanzgericht	☒	☒	☒	☒	☒	5	-	-
Gotha	Thür. Verwaltungsfachhochschule FB Kommunalv./st. allg. Verw.	☒	☒	☒	☒	☒	5	Finanzgericht	Abholer b. Poststelle
Gotha	Thür. Verwaltungsfachhochschule FB Steuern	☒	☒	☒	☒	☒	5	Finanzgericht	Abholer b. Poststelle
<b>Greiz</b>		MO	DI	MI	DO	FR			
Greiz	Amtsgericht Greiz	☒	☒	☒	☒	☒	11		
Greiz	Landesarchiv Greiz		☒		☒		11	-	-
Greiz	Landratsamt Greiz	☒	☒	☒	☒	☒	11	-	-
Greiz	Polizeiinspektion Greiz	☒	☒	☒	☒	☒	11	-	-
<b>Heilbad Heiligenstadt</b>		MO	DI	MI	DO	FR			
Heilbad Heiligenstadt	Amtsgericht Heiligenstadt	☒	☒	☒	☒	☒	1	-	-
Heilbad Heiligenstadt	Landratsamt Heiligenstadt	☒	☒	☒	☒	☒	1	-	-
Heilbad Heiligenstadt	Polizeiinspektion Eichsfeld	☒	☒	☒	☒	☒	1	-	-
<b>Hildburghausen</b>		MO	DI	MI	DO	FR			
Hildburghausen	Amtsgericht Hildburghausen	☒	☒	☒	☒	☒	9		
Hildburghausen	Landratsamt Hildburghausen	☒	☒	☒	☒	☒	9		-
Hildburghausen	Polizeiinspektion Hildburghausen	☒	☒	☒	☒	☒	9		-
<b>Hohenleuben</b>		MO	DI	MI	DO	FR			
Hohenleuben	Justizvollzugsanstalt Hohenleuben	☒	☒	☒	☒	☒	11	-	
<b>Ilmenau</b>		MO	DI	MI	DO	FR			
Ilmenau	Finanzamt Ilmenau	☒	☒	☒	☒	☒	9	-	-
Ilmenau	Landesamt für Verbraucherschutz Mess- und Eichwesen	☒	☒	☒	☒	☒	9	FA Ilmenau	Abholer b. Poststelle
Ilmenau	Polizeiinspektion Arnstadt-Ilmenau	☒	☒	☒	☒	☒	9	-	-
Ilmenau	Technische Universität Ilmenau	☒	☒	☒	☒	☒	9		-
<b>Jena</b>		MO	DI	MI	DO	FR			
Jena	Amtsgericht Jena	☒	☒	☒	☒	☒	10		-

Abkürzungen: ASt = Außenstelle, FA = Finanzamt, LRA = Landratsamt, NSt = Nebenstelle, RI = Regionalinspektion,  
RPS = Regionale Posttauschstelle, SV = Stadtverwaltung

Stand: 20.04.2026

Angaben ohne Gewähr

Seite 7 von 15

Ort	Dienststelle	Anfahrtstage					Linie	über ... (Dienststelle)	Bemerkung
		MO	DI	MI	DO	FR			
Jena	Finanzamt Jena	☒	☒	☒	☒	☒	6		-
Jena	Friedrich Schiller Universität	☒	☒	☒	☒	☒	10		
Jena	Friedrich Schiller Universität Institut für Rechtsmedizin	☒	☒	☒	☒	☒	6		-
Jena	Jugendstation, Jena	☒	☒	☒	☒	☒	10		
Jena	Kriminalpolizei Inspektion Jena	☒	☒	☒	☒	☒	10		
Jena	Landesamt für Bau und Verkehr Abt. 6, Jena	☒	☒	☒	☒	☒	6		
Jena	Landesamt für Landwirtschaft und Ländlichen Raum	☒	☒	☒	☒	☒	10		-
Jena	LPI Jena	☒	☒	☒	☒	☒	10	-	-
Jena	Polizeiinspektion Jena	☒	☒	☒	☒	☒	10	LPD Jena	-
Jena	Staatsanwaltschaft Gera ZwSt. Jena	☒	☒	☒	☒	☒	6		-
Jena	Stadtverwaltung Jena	☒	☒	☒	☒	☒	10	-	-
Jena	Thür. Generalstaatsanwaltschaft	☒	☒	☒	☒	☒	10		-
Jena	Thür. Landesanstalt für Umwelt und Geologie	☒	☒	☒	☒	☒	10	-	-
Jena	Thür. Oberlandesgericht	☒	☒	☒	☒	☒	10		-
Jena	Thür. Oberlandesgericht Soziale Dienste	☒	☒	☒	☒	☒	10		-
<b>Leinefelde-Worbis</b>		MO	DI	MI	DO	FR			
Leinefelde- Worbis	Landesamt für Bau und Verkehr Standort Leinefelde-Worbis	☒	☒	☒	☒	☒	1	-	ehemals Straßenbauamt
Leinefelde- Worbis	Landesamt für Bodenmanagment und Geoinformation	☒	☒	☒	☒	☒	1		über Schulamt
Leinefelde- Worbis	Soziale Dienste Leinefelde-Worbis	☒	☒	☒	☒	☒	1	über TLBV Worbis	
Leinefelde- Worbis	Staatl. Schulamt Nordthüringen Worbis	☒	☒	☒	☒	☒	1		-
<b>Meiningen</b>		MO	DI	MI	DO	FR			
Meiningen	Amtsgericht Meiningen	☒	☒	☒	☒	☒	4	-	-
Meiningen	Bildungszentrum der Thür. Polizei	☒	☒	☒	☒	☒	4	-	-

Abkürzungen: ASt = Außenstelle, FA = Finanzamt, LRA = Landratsamt, NSt = Nebenstelle, RI = Regionalinspektion,  
RPS = Regionale Posttauschstelle, SV = Stadtverwaltung

Stand: 20.04.2026

Angaben ohne Gewähr

Seite 8 von 15

Ort	Dienststelle	Anfahrtstage					Linie	über ... (Dienststelle)	Bemerkung
		MO	DI	MI	DO	FR			
Meiningen	Landesamt für Bodenmanagement und Geoinformation	☒	☒	☒	☒	☒	4	-	-
Meiningen	Landesarchiv Meiningen		☒		☒		4		
Meiningen	Landgericht Meiningen	☒	☒	☒	☒	☒	4	-	-
Meiningen	Landratsamt Schmalkalden-Meiningen	☒	☒	☒	☒	☒	4	-	-
Meiningen	Polizeiinspektion Schmalkalden-Meiningen	☒	☒	☒	☒	☒	4	-	-
Meiningen	Sozialgericht Meiningen	☒	☒	☒	☒	☒	4	-	-
Meiningen	Staatsanwaltschaft Meiningen	☒	☒	☒	☒	☒	4	-	-
Meiningen	Thür.Verwaltungsfachhochschule FB Polizei	☒	☒	☒	☒	☒	4	-	-
Meiningen	Verwaltungsgericht Meiningen	☒	☒	☒	☒	☒	4	-	-
<b>Mühlhausen</b>		MO	DI	MI	DO	FR			
Mühlhausen	Amtsgericht Mühlhausen	☒	☒	☒	☒	☒	1	-	-
Mühlhausen	Finanzamt Mühlhausen	☒	☒	☒	☒	☒	1	-	-
Mühlhausen	Landgericht Mühlhausen	☒	☒	☒	☒	☒	1	-	-
Mühlhausen	Landratsamt Unstrut-Hainich-Kreis	☒	☒	☒	☒	☒	1	-	-
Mühlhausen	Ökum. Hainich Klinikum gGmbH	☒	☒	☒	☒	☒	1	LRA Mhl	nur Auslieg. im Direktverk. StArchiv GTH
Mühlhausen	Polizeiinspektion Unstrut-Hainich	☒	☒	☒	☒	☒	1	-	-
Mühlhausen	Staatsanwaltschaft Mühlhausen	☒	☒	☒	☒	☒	1	-	-
<b>Nordhausen</b>		MO	DI	MI	DO	FR			
Nordhausen	Agentur für Arbeit Nordhausen	☒	☒	☒	☒	☒	8	-	nur Auslieg.
Nordhausen	Amtsgericht Nordhausen	☒	☒	☒	☒	☒	8	-	-
Nordhausen	Arbeitsgericht Nordhausen	☒	☒	☒	☒	☒	8	-	-
Nordhausen	Autobahnpolizei Nord Nordhausen	☒	☒	☒	☒	☒	8	-	-
Nordhausen	Fachhochschule Nordhausen	☒	☒	☒	☒	☒	8	-	-

Abkürzungen: ASt = Außenstelle, FA = Finanzamt, LRA = Landratsamt, NSt = Nebenstelle, RI = Regionalinspektion, RPS = Regionale Posttauschstelle, SV = Stadtverwaltung

Stand: 20.04.2026

Angaben ohne Gewähr

Seite 9 von 15

Ort	Dienststelle	Anfahrtstage					Linie	über ... (Dienststelle)	Bemerkung
		MO	DI	MI	DO	FR			
Nordhausen	Hauptzollamt Erfurt FKS Nordhausen	☒	☒	☒	☒	☒	8		
Nordhausen	Landesamt für Bodenmanagement und Geoinformation	☒	☒	☒	☒	☒	8		
Nordhausen	Landratsamt Nordhausen	☒	☒	☒	☒	☒	8	-	-
Nordhausen	LPI Nordhausen	☒	☒	☒	☒	☒	8	-	-
Nordhausen	Sozialgericht Nordhausen	☒	☒	☒	☒	☒	8	-	-
Nordhausen	Sparkasse Nordhausen	☒	☒	☒	☒	☒	8	-	Auslief.+ Belegverkehr
Nordhausen	Stadtverwaltung Nordhausen	☒	☒	☒	☒	☒	8	-	nur Ausliefg.
Nordhausen	Thür. Landesamt für Verbrauchersch. RI NDH	☒	☒	☒	☒	☒	8	TLF-Abteilung Bezüge NDH	
Nordhausen	Thür. Landesamt für Finanzen Abteilung Bezüge NDH	☒	☒	☒	☒	☒	8	-	-
Nordhausen	Thür. Oberlandesgericht ASt. Soziale Dienste NDH	☒	☒	☒	☒	☒	8	-	-
<b>Pößneck</b>		MO	DI	MI	DO	FR			
Pößneck	Amtsgericht Pößneck	☒	☒	☒	☒	☒	7	-	-
Pößneck	Finanzamt Pößneck	☒	☒	☒	☒	☒	7	-	-
Pößneck	Landesamt für Vermessung und Geoinformation	☒		☒	☒		7		
Pößneck	Polizeistation Pößneck	☒	☒	☒	☒	☒	7	-	über PI Schleiz
<b>Rudolstadt</b>		MO	DI	MI	DO	FR			
Rudolstadt	Amtsgericht Rudolstadt	☒	☒	☒	☒	☒	7	-	-
Rudolstadt	Bereitschaftspolizei Thüringen Außenstelle Rudolstadt	☒	☒	☒	☒	☒	7	Bereitschaftspolizei Thüringen	-
Rudolstadt	Kriminalpolizeiinspektion Saalfeld	☒	☒	☒	☒	☒	7	-	-
Rudolstadt	Landesarchiv Rudolstadt	☒	☒	☒	☒	☒	7	Amtsgericht Rudolstadt	Abholer b. Poststelle AG Rudolstadt
Rudolstadt	Polizeiinspektion Rudolstadt	☒	☒	☒	☒	☒	7	-	-
Rudolstadt	Polizeiinspektion Zentrale Dienste Rudolstadt	☒	☒	☒	☒	☒	7	PI Rudolstadt	
Rudolstadt	Staatsanwaltschaft Gera ASt. Rudolstadt	☒	☒	☒	☒	☒	7	-	-

Abkürzungen: ASt = Außenstelle, FA = Finanzamt, LRA = Landratsamt, NSt = Nebenstelle, RI = Regionalinspektion,  
RPS = Regionale Posttauschstelle, SV = Stadtverwaltung

Stand: 20.04.2026

Angaben ohne Gewähr

Seite 10 von 15

Ort	Dienststelle	Anfahrtstage					Linie	über ... (Dienststelle)	Bemerkung
		MO	DI	MI	DO	FR			
Rudolstadt	Thür. Rechnungshof	☒	☒	☒	☒	☒	7	-	-
Rudolstadt	Verkehrspolizeiinspektion Saalfeld	☒	☒	☒	☒	☒	7	KPI Saalfeld (in Rudolstadt)	über LPI Saalfeld
<b>Saalfeld</b>		MO	DI	MI	DO	FR			
Saalfeld	Amtsgericht Rudolstadt Zweigstelle Saalfeld	☒	☒	☒	☒	☒	7		über AG Rudolstadt, nur Briefe
Saalfeld	Landesamt für Bodenmanagement und Geoinformation	☒		☒	☒		7		
Saalfeld	Landespolizeiinspektion Saalfeld	☒	☒	☒	☒	☒	7	-	-
Saalfeld	Landratsamt Saalfeld-Rudolstadt	☒	☒	☒	☒	☒	7	-	-
<b>Schleifreisen</b>		MO	DI	MI	DO	FR			
Schleifreisen	Autobahnpolizei Sitz Hermsdorferkreuz	☒	☒	☒	☒	☒	11	-	-
<b>Schleiz</b>		MO	DI	MI	DO	FR			
Schleiz	Landratsamt Saale-Orla-Kreis	☒	☒	☒	☒	☒	7	-	-
Schleiz	Polizeiinspektion Saale-Orla	☒	☒	☒	☒	☒	7	-	-
<b>Schmalkalden</b>		MO	DI	MI	DO	FR			
Schmalkalden	Fachhochschule Schmalkalden	☒	☒	☒	☒		2		-
Schmalkalden	Landesamt für Bodenmanagement und Geoinformation	☒	☒	☒	☒		2		
Schmalkalden	Landratsamt Schmalkalden- Meiningen/Ast. Schmalkalden	☒	☒	☒	☒		2		-
Schmalkalden	Polizeistation Schmalkalden	☒	☒	☒	☒		2		-
<b>Sömmerda</b>		MO	DI	MI	DO	FR			
Sömmerda	Amtsgericht Sömmerda	☒	☒	☒	☒	☒	5	-	-
Sömmerda	Landesamt für Landwirtschaft und Ländlicher Raum	☒	☒	☒	☒	☒	5		-
Sömmerda	Landratsamt Sömmerda	☒	☒	☒	☒	☒	5	-	-
Sömmerda	Polizeiinspektion Sömmerda	☒	☒	☒	☒	☒	5	-	-
<b>Sondershausen</b>		MO	DI	MI	DO	FR			
Sondershausen	Amtsgericht Sondershausen	☒	☒	☒	☒	☒	8	-	-
Sondershausen	Finanzamt Sondershausen	☒	☒	☒	☒	☒	1	-	-

Abkürzungen: ASt = Außenstelle, FA = Finanzamt, LRA = Landratsamt, NSt = Nebenstelle, RI = Regionalinspektion,  
RPS = Regionale Posttauschstelle, SV = Stadtverwaltung

Stand: 20.04.2026

Angaben ohne Gewähr

Seite 11 von 15

Ort	Dienststelle	Anfahrtstage					Linie	über ... (Dienststelle)	Bemerkung
		MO	DI	MI	DO	FR			
Sondershausen	Landesamt für Bau und Verkehr Außenstelle Sondershausen	☒	☒	☒	☒	☒	8		
Sondershausen	Landratsamt Kyffhäuser-Kreis	☒	☒	☒	☒	☒	8	-	-
Sondershausen	Polizeiinspektion Kyffhäuser	☒	☒	☒	☒	☒	8	-	-
Sondershausen	Thür. Landesanstalt für Umwelt und Geologie, Regionalstelle	☒	☒	☒	☒	☒	1	-	-
<b>Sonneberg</b>		MO	DI	MI	DO	FR			
Sonneberg	Amtsgericht Sonneberg	☒	☒	☒	☒	☒	9		
Sonneberg	Finanzamt Südthür. Standort Sonneberg	☒	☒	☒	☒	☒	9		-
Sonneberg	Landratsamt Sonneberg	☒	☒	☒	☒	☒	9		-
Sonneberg	Polizeiinspektion Sonneberg	☒	☒	☒	☒	☒	9		-
<b>Stadtroda</b>		MO	DI	MI	DO	FR			
Stadtroda	Amtsgericht Stadtroda	☒	☒	☒	☒	☒	6		-
Stadtroda	Fachschule für Agrar- und Hauswirtschaft / TLLLR	☒	☒	☒	☒	☒	6		-
Stadtroda	Polizeiinspektion Stadtroda	☒	☒	☒	☒	☒	6	-	-
Stadtroda		☒	☒	☒	☒	☒	6	-	-
<b>Suhl</b>		MO	DI	MI	DO	FR			
Suhl	Amtsgericht Suhl	☒	☒	☒	☒	☒	4		-
Suhl	Arbeitsgericht Suhl	☒	☒	☒	☒	☒	4		-
Suhl	Finanzamt Südthüringen- Standort Suhl	☒	☒	☒	☒	☒	4	-	-
Suhl	Justizvollzugsanstalt Goldlauter Landesamt für Bau und Verkehr	☒	☒	☒	☒	☒	4		-
Suhl	Außenstelle Suhl	☒	☒	☒	☒	☒	4	-	-
Suhl	Landesb. d. Freist. Thür. f.d. Unterl. d. Staatssicherh. SHL	☒	☒	☒	☒	☒	4		-
Suhl	Landespolizeiinspektion Suhl	☒	☒	☒	☒	☒	4		-
Suhl	Lotterie-Treuhand- gesellsch mbH Thüringen	☒	☒	☒	☒	☒	4	-	nur Auslieg.
Suhl	Staatl. Schulamt Südthüringen Suhl	☒	☒	☒	☒	☒	4		-

Abkürzungen: ASt = Außenstelle, FA = Finanzamt, LRA = Landratsamt, NST = Nebenstelle, RI = Regionalinspektion,  
RPS = Regionale Posttauschstelle, SV = Stadtverwaltung

Stand: 20.04.2026

Angaben ohne Gewähr

Seite 12 von 15

Ort	Dienststelle	Anfahrtstage					Linie	über ... (Dienststelle)	Bemerkung
		MO	DI	MI	DO	FR			
Suhl	Stadtverwaltung Suhl	☒	☒	☒	☒	☒	4		-
Suhl	Thür. Landesamt für Verbraucherschutz	☒	☒	☒	☒	☒	4		(bisher: Amt für Arbeitsschutz) Abholer b. LASF
Suhl	Thür. Landesamt für Finanzen ZIV/NSt.SHL	☒	☒	☒	☒	☒	4	-	-
Suhl	Thür. Landesamt für Statistik ASt. Suhl	☒	☒	☒	☒	☒	4	-	-
Suhl	Thüringer Landesanstalt für Umwelt und Geologie	☒	☒	☒	☒	☒	4		-
Suhl	Thüringer Landesverwaltungsamt Abt.: VI						4		-
	-								-
<b>Tonna</b>		MO	DI	MI	DO	FR			
Tonna	Justizvollzugsanstalt Tonna	☒	☒	☒	☒	☒	5	-	-
<b>Untermaßfeld</b>		MO	DI	MI	DO	FR			
Untermaßfeld	Justizvollzugsanstalt Untermaßfeld	☒	☒	☒	☒	☒	4	-	-
<b>Waltershausen</b>		MO	DI	MI	DO	FR			
Waltershausen	API West	☒	☒	☒	☒	☒	2	-	-
<b>Weimar</b>		MO	DI	MI	DO	FR			
Weimar	Amtsgericht Weimar	☒	☒	☒	☒	☒	10	-	-
Weimar	Archivberatungsstelle Thür. c/o Thür. Hauptstaatsarchiv	☒	☒	☒	☒	☒	10	Landesarchiv	-
Weimar	Landesarchiv Weimar	☒	☒	☒	☒	☒	10	-	-
Weimar	Musikgymnasium Schl. Belvedere Staatliches Spezialgymnasium	☒	☒	☒	☒	☒	10	Staatl. Schulamt	-
Weimar	Polizeiinspektion Weimar	☒	☒	☒	☒	☒	10	-	-
Weimar	Staatl. Schulamt Mittelthüringen Weimar	☒	☒	☒	☒	☒	10	-	-
Weimar	Stadtverwaltung Weimar	☒	☒	☒	☒	☒	10	-	-
Weimar	Thür. Landesamt für Archäologische Denkmalpflege	☒	☒	☒	☒	☒	10	-	-
Weimar	Thür. Landesverwaltungsamt	☒	☒	☒	☒	☒	10	-	-
Weimar	Thür. Oberverwaltungsgericht	☒	☒	☒	☒	☒	10	-	-

Abkürzungen: ASt = Außenstelle, FA = Finanzamt, LRA = Landratsamt, NSt = Nebenstelle, RI = Regionalinspektion, RPS = Regionale Posttauschstelle, SV = Stadtverwaltung

Stand: 20.04.2026

Angaben ohne Gewähr

Seite 13 von 15

Ort	Dienststelle	Anfahrtstage					Linie	über ... (Dienststelle)	Bemerkung
		MO	DI	MI	DO	FR			
Weimar	Thür. Verfassungsgerichtshof	☒	☒	☒	☒	☒	10	-	
Weimar	Thür. Verwaltungsschule	☒	☒	☒	☒	☒	10	-	-
Weimar	Verwaltungsgericht Weimar	☒	☒	☒	☒	☒	10	-	
<b>Zella-Mehlis</b>		MO	DI	MI	DO	FR			
Zella-Mehlis	API Süd	☒	☒	☒	☒	☒	4		
Zella-Mehlis	Landesamt für Bau und Verkehr Standort Zella-Mehlis	☒	☒	☒	☒	☒	4	-	

Abkürzungen: ASt = Außenstelle, FA = Finanzamt, LRA = Landratsamt, NSt = Nebenstelle, RI = Regionalinspektion,  
RPS = Regionale Posttauschstelle, SV = Stadtverwaltung

Stand: 20.04.2026

Angaben ohne Gewähr

Seite 14 von 15

Ort	Dienststelle	Anfahrtstage					Linie	über ... (Dienststelle)	Bemerkung
		MO	DI	MI	DO	FR			

**Wenn Sie nicht wollen,  
dass Ihr Kuriergut  
so →  
beim Empfänger ankommt,  
dann beachten Sie bitte  
die folgenden Hinweise.**

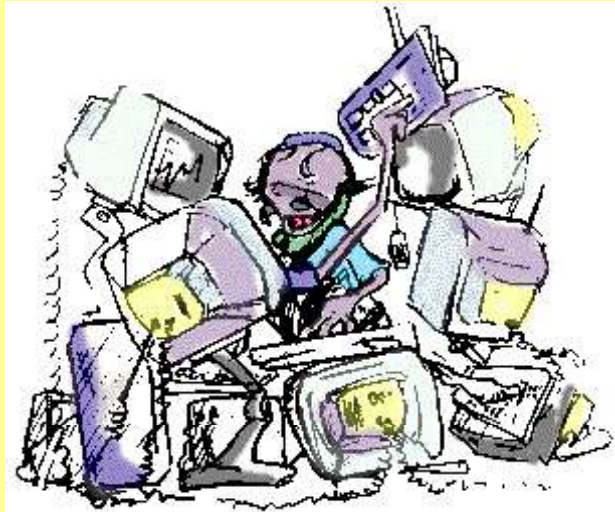

- ✓ Bitte stellen Sie die Dienstpost - in Briefumschlägen oder Versandtaschen kuvertiert - in Transportbehältnissen („Postkisten“ oder vergleichbar) bereit. Bei der Verwendung von Kartons müssen diese stabil und verschlossen sein. Dabei sollte das Kuriergut ein Gewicht von 20 kg nicht übersteigen. Mehrere kleinere Pakete lassen sich nicht nur besser tragen, sondern auch einfacher im Fahrzeug verstauen.
- ✓ Diagnostische Proben der UN-Nr. 3373 werden transportiert, wenn sie in Übereinstimmung mit der Verpackungsanweisung P650 verpackt sind. Sie sind gesondert vom übrigen Postgut bereitzustellen. Verantwortlich für die Einhaltung aller gefahrgutrechtlichen Bestimmungen ist der Absender.
- ✓ Transportgut, das personenbezogene oder sonstige schutzwürdige Daten enthält (z. B. Beurteilungen, Ermittlungsakten) muss unbedingt verschlossen sein. Die absendende Stelle ist für die Einhaltung der Bestimmungen zum Datenschutz verantwortlich.
- ✓ Da Nutzlast und -volumen der eingesetzten Fahrzeuge begrenzt sind, können wir weder Geräte (Monitore, PC usw.) oder Umzugsgut mitnehmen noch die gesamte Büromaterialversorgung von Dienststellen übernehmen. Bei entsprechendem Bedarf sprechen Sie uns bitte an. Wir können mit unseren Möglichkeiten im Transportbereich sicher auch hierfür Lösungen anbieten.
- ✓ Bitte versehen Sie die Post mit eindeutigen und deutlich lesbaren Empfängerangaben. Verzichten Sie dabei auf Abkürzungen, da diese nur selten ressortübergreifend geläufig sind. Sonst sind leider Irrläufer nicht auszuschließen.
- ✓ Kuriergut für Dienststellen, die nicht unmittelbar durch den Kurierdienst angefahren werden (siehe Spalte „über ... (Dienststelle)“ in der Übersicht der angefahrenen Dienststellen), ist zusätzlich mit dem Vermerk „über [Name der angefahrenen Dienststelle]“ zu versehen.
- ✓ Vergessen Sie auf dem Kuriergut nicht Ihren Absender, damit gegebenenfalls nicht zustellbare Sendungen wieder den Weg zu Ihnen zurück finden.
- ✓ Verschlusssachen ab Stufe "VS-Vertraulich" und höher, Waffen und Munition sowie Gefahrgut dürfen wir nicht mitnehmen.

Abkürzungen: ASt = Außenstelle, FA = Finanzamt, LRA = Landratsamt, NSt = Nebenstelle, RI = Regionalinspektion,  
RPS = Regionale Posttauschstelle, SV = Stadtverwaltung